

QUADRO QUANTITATIVO DOS SERVIÇOS A SEREM EXECUTADOS			
DESCRIÇÃO DE SERVIÇOS	MATERIAL	UNIDADE	QUANTIDADE
SERVIÇOS EM TERRA	REGULARIZAÇÃO TERRENO	m2	127,26
	APILOAMENTO	m2	127,26
	ATERRO	m3	12,73
FUNDAÇÃO	VER PROJETO ESPECÍFICO		VER ORÇAMENTO
ESTRUTURA	VER PROJETO ESPECÍFICO		VER ORÇAMENTO
	VERGA E CONTRAVERGA	m3	0,36
ELETRICO	VER PROJETO ESPECÍFICO		VER ORÇAMENTO
HIDRÁULICO	VER PROJETO ESPECÍFICO		VER ORÇAMENTO
ALVENARIA	TIPOLO 8 FUROS 1/2 VEZ	m2	138,38
	ENCUNHAMENTO	M	50,10
IMPERMEAB.	VER PROJETO ESTRUTURAL		VER ORÇAMENTO
ESTRUTURA METÁLICA	VER PROJETO ESPECÍFICO		VER ORÇAMENTO
	ESTRUTURA METÁLICA	KG	KG
COBERTURA	TELHA CERÂMICA TIPO PLAN	m2	162,19
	CUMEIRA	m	16,55
	EMBOCAMENTO FRONTAL	m	33,10
PORTAS	EMBOCAMENTO LATERAL	m	19,60
	P1 (80X120 - 2 UNID) - PADRÃO AGETOP PF01	m2	3,36
ESQUADRIAS METÁLICAS	J1 (200x120cm - 4 UNID) - CONFORME DETALHE	m2	9,60
	J2 (200x80cm - 4 UNID) - PADRÃO AGETOP J6	m2	4,80
	J3 (200x80cm - 4 UNID) - PADRÃO AGETOP J6	m2	4,40
VIDROS	VIDRO LISO COMUM 4MM	m2	268,67
	CHAPISCO	m2	268,67
PAREDES	REBOCO	m2	268,67
	MASSA CORRIDA DE GESSO	m2	109,30
	MOLDURA DE GESSO TIPO CORNINHA - H=40CM	M	52,80
LAJE	LASTRO DE CONCRETO IMPERMEABILIZADO	m2	119,75
	PISO DE GRANITINA	m2	119,75
REVESTIMENTO	RODAPE DE GRANITINA - 7 cm	m	67,75
	RASPAÇEM E APLICAÇÃO DE RESINA (2 DEMÃOIS)	m2	124,49
	CALÇADA DE PROTEÇÃO	m2	29,70
PINTURA	EMASSAMENTO PAREDES	m2	179,83
	PINTURA ACRÍLICA - FACHADA EXTERNA C/ SELADOR	m2	88,84
	PINTURA ESMALTE (BARRADO) - INTERNA	m2	97,62
DIVERSOS	PINTURA ACRÍLICA (ACIMA BARRADO) - INTERNA	m2	82,21
	PINTURA PVA - FORRO DE GESSO	m2	109,30
	PINTURA ESQUADRIAS C/ FUNDO ANTICORROSIVO	m2	38,88
QUADRO MISTO - 420X120CM - 2 UNID	PINTURA ESTRUTURA METÁLICA C/ FUNDO ANTICORROSIVO	m2	162,19
	QUADRO MISTO - 420X120CM - 2 UNID	m2	10,08
	BATE CARTEIRA	M	40,88

QUADRO DE ESQUADRIAS					
CÓDIGO	COMPR.	ALTURA	REIT.	QUANT.	DESCRIÇÃO
J1	2,00	1,20	1,00	06	JANELA METÁLICA
J2	2,00	0,80	2,10	06	JANELA METÁLICA

PORTAS					
CÓDIGO	COMPR.	ALTURA	QUANT.	DESCRIÇÃO	
P1	0,80	2,10	03	PORTA DE METALICA COM 01 FOLHA DO TIPO ABRIR	TIPO PF - 10
					PADRÃO CORNINHA

QUADRO DE ACABAMENTO	
CÓDIGO	DESCRIÇÃO
1	PISO EM GRANTA
2	PISO EM CONCRETO DESEMPENHADO

PAREDE	
1	EMBOÇO E REVESTIMENTO CERÂMICO CONFORME ESPECIFICAÇÃO
2	REBOCO E PINTURA CONFORME ESPECIFICAÇÃO

TETO	
1	LAJE E GESSO CORRIDO
2	LAJE E FORRO DE GESSO
3	SEM FORRO / TELHADO APARENTE

OBSERVAÇÕES IMPORTANTES:

Projeto Arquitetônico: BLOCO PADRÃO SEDUC 03 SALAS COM SANITÁRIO 2020 MOD.01 - Elaborado na data de 02/08/2020 para implantação nas unidades escolares do estado de Goiás, conforme necessidades gerais avaliadas.

*Para implantação e endereço da obra ver projeto específico e profissional responsável pela implantação.

Obs.: Cabe a cada profissional responsável pelo projeto de implantação avaliar a viabilidade e conferir as condições locais para implantação, assim como verificar locais vigiados e garantir a segurança das mesmas que possam vir a ocorrer após a realização deste projeto.

*Qualquer alteração que venha a ocorrer posteriormente no projeto, não sendo de autoria da arquiteta, será de responsabilidade do autor da modificação assim como a responsabilidade do projeto.

**As adequações referentes a acessibilidade (piso tátil e sinalização), fica de responsabilidade do profissional que elaborar o projeto de implantação.

ESPECIFICAÇÕES	
PISO:	
- GRANITINA NA COR NATURAL - C/ RECAPTE TCM DO MESMO MATERIAL.	

ALVENARIA	
- TACLOS FUNDADOS AS PAREDES INTERNAS SERÃO REBOCADAS, EMBOÇADAS, E PINTADAS COM ESMALTE SINTÉTICO ATE 1H+10M E O RESTANTE COM TINTA ACRÍLICA SEM BRILHO, CONFORME PADRÃO SEDUC. AS PAREDES EXTERNAS SERÃO REBOCADAS, EMBOÇADAS, E PINTADAS COM TINTA ACRÍLICA SEM BRILHO, CONFORME PADRÃO SEDUC.	

COBERTURA:	
- TELHA CERÂMICA, TIPO PLAN	

ESTRUTURA DA COBERTURA:	
- ESTRUTURA METÁLICA, PINTADA EM ESMALTE SINTÉTICO BRILHANTE CONFORME PADRÃO SEDUC.	

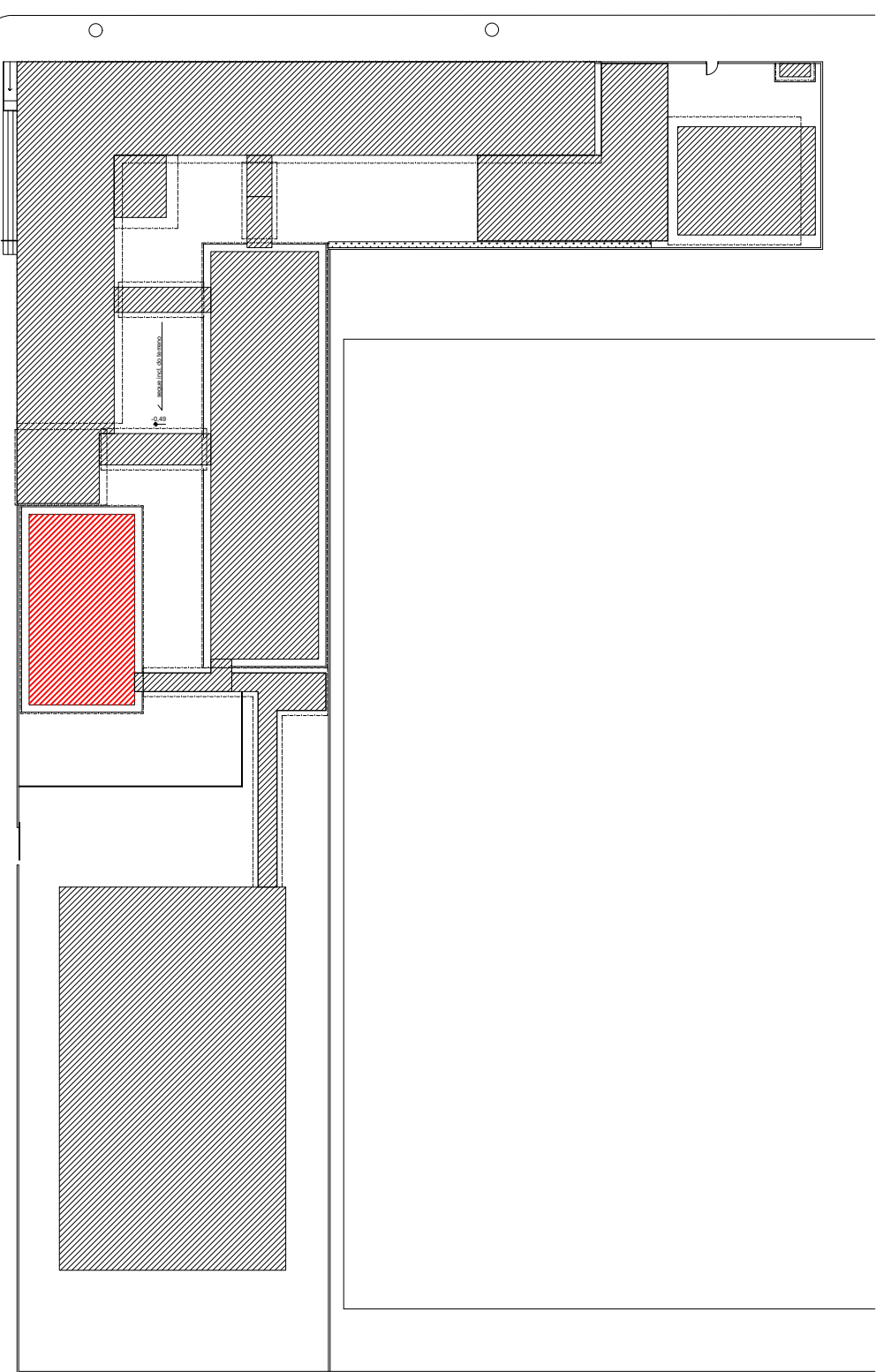

NOTAS:

* A PLANTA DE EIXOS DO PROJETO SE ENCONTRA EM PRANCHETA DE PROJETO ESTRUTURAL.



GERÊNCIA DE PROJETOS E INFRAESTRUTURA APROVADO

_____/_____/_____

TÉCNICO RESPONSÁVEL PELA APROVAÇÃO

CEPI RAULINA DA FONSECA PASCOAL

AMPLIAÇÃO E REFORMA

ENDEREÇO					
RUA 7 DE SETEMBRO S/N - BAIRRO CENTRO MARZAGÃO/GO					
ÁREA DO TERRENO	ÁREA EXISTENTE	ÁREA DE REFORMA	ÁREA A CONSTRUIR DAS PASSARELAS	ÁREA TOTAL A CONSTRUIR	ÁREA TOTAL
					VERE ARQ 01

AUTOR: FÁBIO EMANUEL MATOS PERROTTI | CAU: A1980690

RT DA OBRA:

PROPRIETÁRIO: SECRETARIA DE ESTADO DA EDUCAÇÃO - CNPJ: 01.409.705/0001-20

PREPOSTO: JESSICA ALVES BUENO SOUSA - CPF: 033.178.021-62

ARQUITETURA

TIPO DE PROJETO

PLANTA BAIXA, ESC: 1/50

PLANTA DE COBERTURA, ESC: 1/50

CORTES E SEÇÕES, ESC: 1/50

ASSUNTO:

DATA: 11/11/2023

ESCALA: INDICADA

REVISÃO: 000

Nº PARTIANT: _____

REV.	DATA	DESCRIÇÃO	VISTO

09/12

FOLHA: